BUITRE

1 $ 2.90 JUNIO

MADE IN ARGENTO | EDICION BIMENSUAL

SAIDMAN

LARREATEGUI

GUARAGNA

MONTEVIDEO 27 - 383-7252 -CP: 1019 | DE LUNES A SABADOS DE 10 A 20 HS.

SANTA FE 1931 - 812-3000 - CP: 1123 | DE LUNES A JUEVES DE 10 A 22 HS. VIERNES Y SABADOS DE 10 A 24 HS. DOMINGOS DE 14 A 22 HS.

VENTAS POR MAYOR Y MENOR - ENVIOS AL INTERIOR

DISTRIBUIDORES EXCLUSIVOS DE | *EDITORIAL FORUM (ESPAÑA)* *EDITORIAL VID (MEXICO)*

Y TAMBIEN CONOCE

EN AVELLANEDA:
- Mitre 634 Loc. 18

EN RAMOS MEJIA:
- EL REINO DEL COMIC
Av. Rivadavia 14048
Galeria La Strada Loc. 37

EN ROSARIO:
- PURO COMIC
Balcarce 1428
- TOTEM COMICS
San Martin 1405

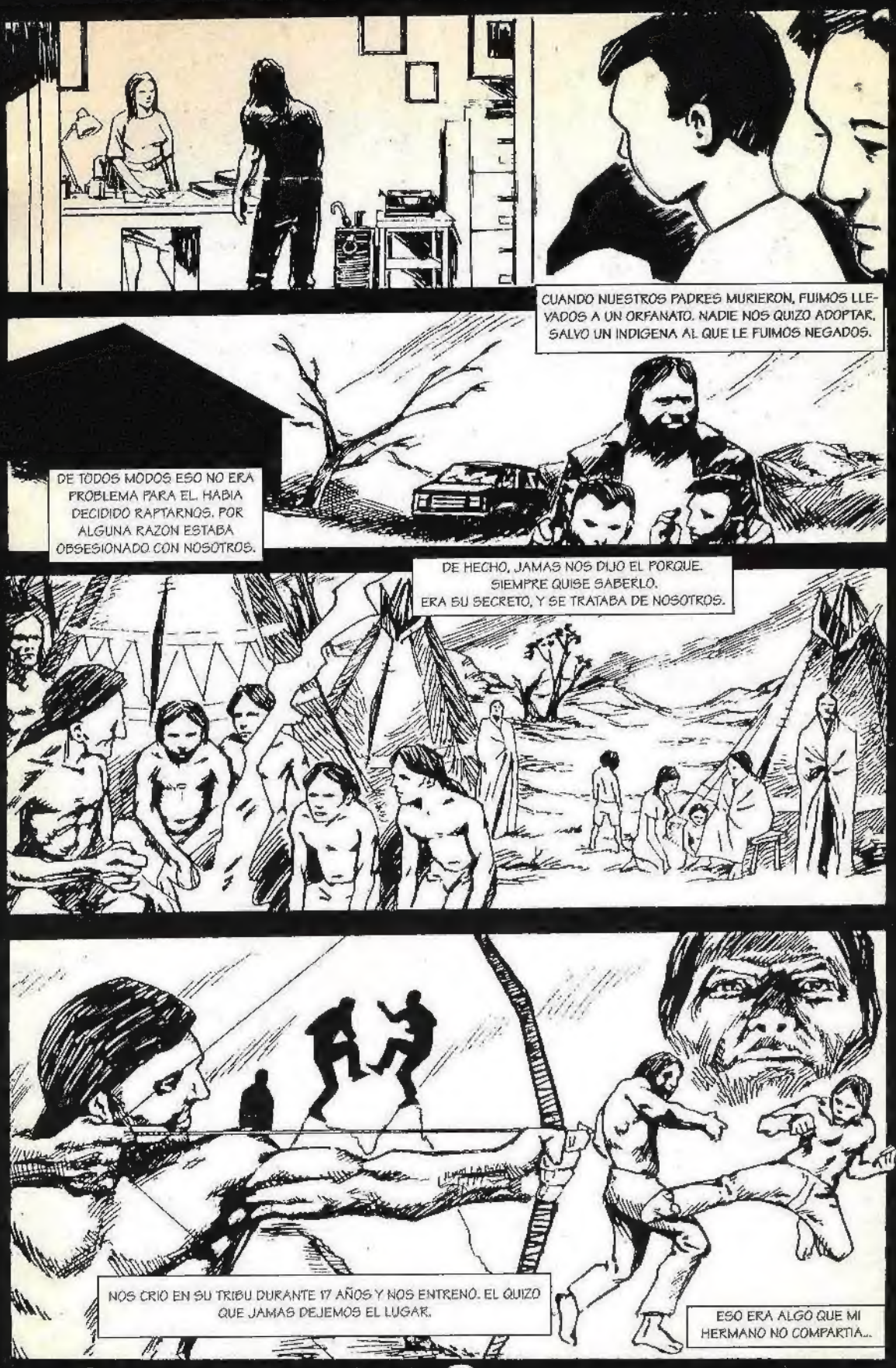
CUANDO NUESTROS PADRES MURIERON, FUIMOS LLEVADOS A UN ORFANATO. NADIE NOS QUIZO ADOPTAR, SALVO UN INDIGENA AL QUE LE FUIMOS NEGADOS.
DE TODOS MODOS ESO NO ERA PROBLEMA PARA EL. HABIA DECIDIDO RAPTARNOS. POR ALGUNA RAZON ESTABA OBSESIONADO CON NOSOTROS.
DE HECHO, JAMAS NOS DIJO EL PORQUE. SIEMPRE QUISE SABERLO. ERA SU SECRETO, Y SE TRATABA DE NOSOTROS.
NOS CRIO EN SU TRIBU DURANTE 17 AÑOS Y NOS ENTRENO. EL QUIZO QUE JAMAS DEJEMOS EL LUGAR.
ESO ERA ALGO QUE MI HERMANO NO COMPARTIA...

...HASTA LA NOCHE EN QUE HUYO...
Y SIEMPRE SUPE DONDE...
A LA CIUDAD, A PROBAR SUERTE...
SIN EMBARGO, ALGO ME DICE...
...AUNQUE NO QUIERO OIRLO...

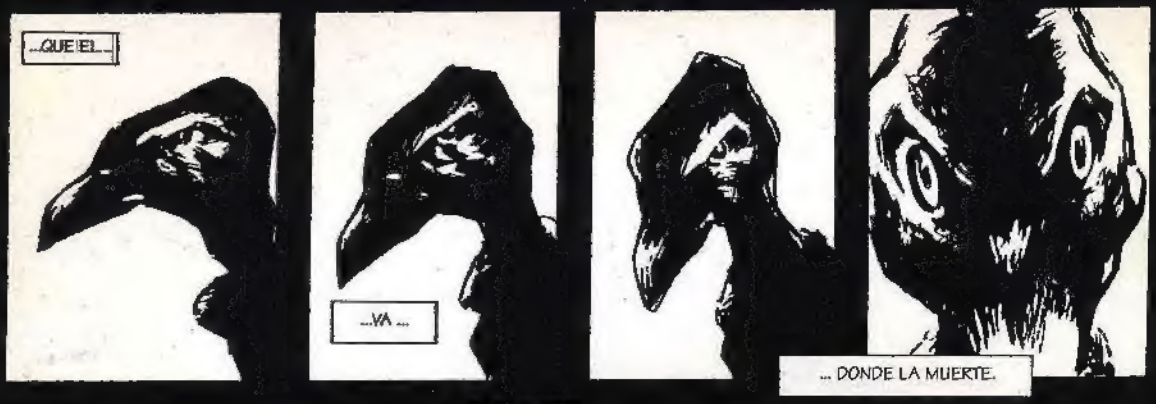
...QUE EL...
...VA ...
... DONDE LA MUERTE.

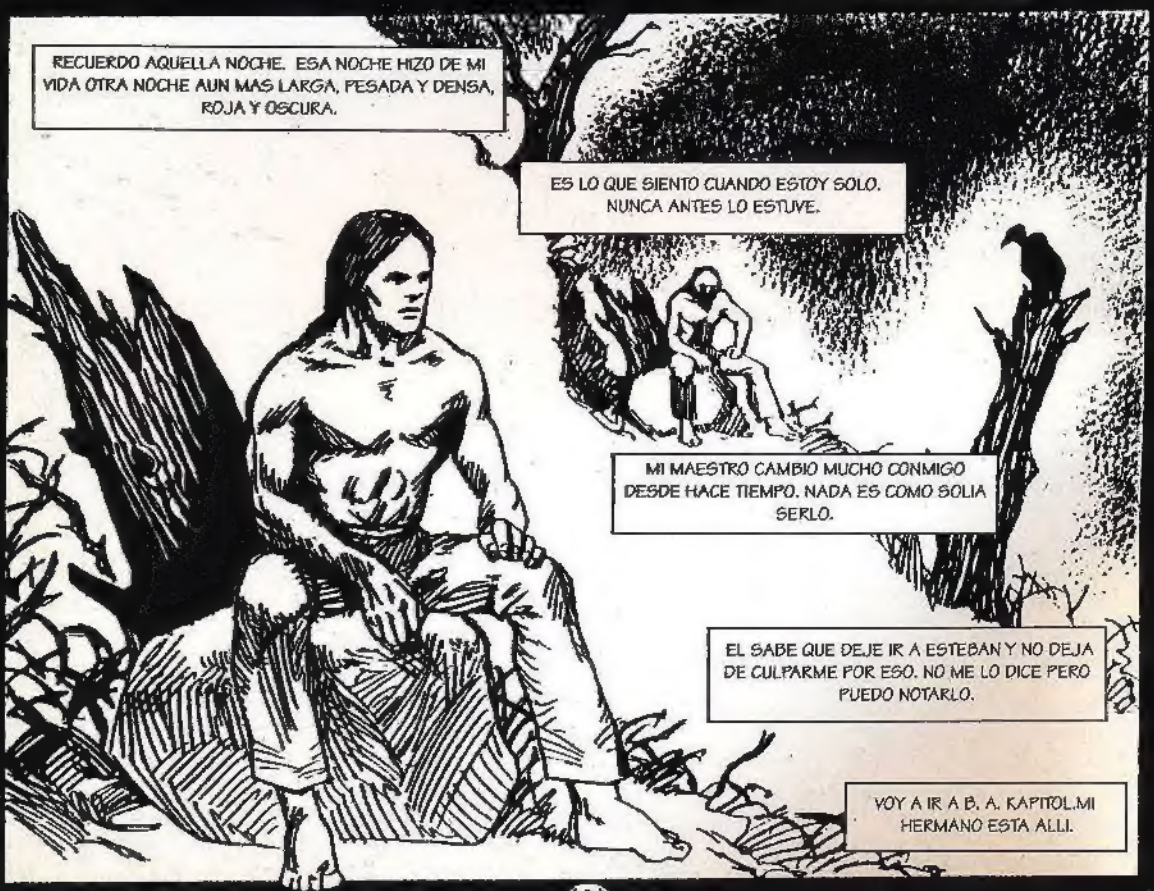
RECUERDO AQUELLA NOCHE. ESA NOCHE HIZO DE MI VIDA OTRA NOCHE AUN MAS LARGA, PESADA Y DENSA, ROJA Y OSCURA.
ES LO QUE SIENTO CUANDO ESTOY SOLO. NUNCA ANTES LO ESTUVE.
MI MAESTRO CAMBIO MUCHO CONMIGO DESDE HACE TIEMPO. NADA ES COMO SOLIA SERLO.
EL SABE QUE DEJE IR A ESTEBAN Y NO DEJA DE CULPARME POR ESO. NO ME LO DICE PERO PUEDO NOTARLO.
VOY A IR A B. A. KAPITOL.MI HERMANO ESTA ALLI.

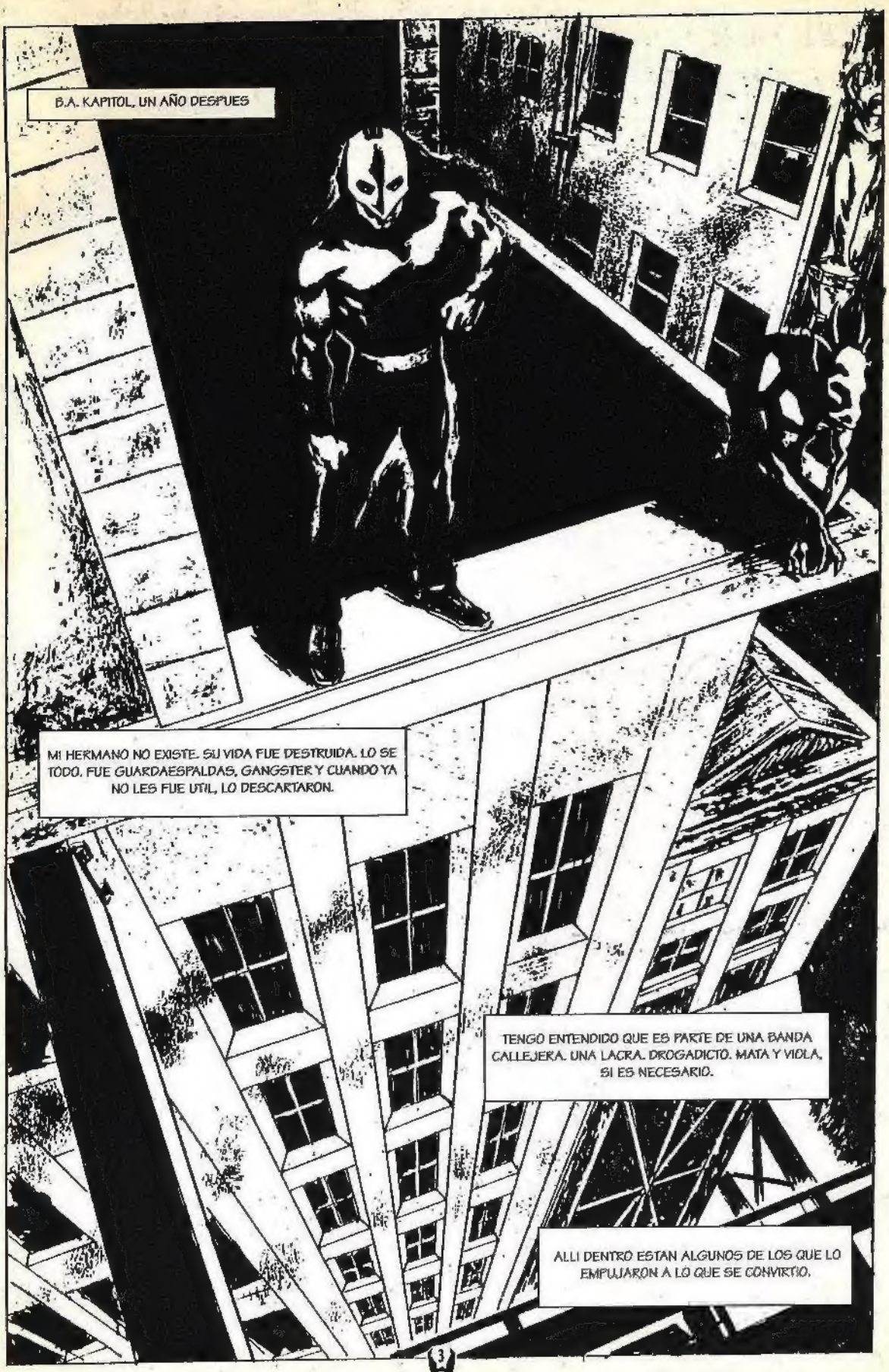
B.A. KAPITOL, UN AÑO DESPUES
MI HERMANO NO EXISTE. SU VIDA FUE DESTRUIDA. LO SE TODO. FUE GUARDAESPALDAS, GANGSTER Y CUANDO YA NO LES FUE UTIL, LO DESCARTARON.
TENGO ENTENDIDO QUE ES PARTE DE UNA BANDA CALLEJERA. UNA LACRA. DROGADICTO. MATA Y VIOLA, SI ES NECESARIO.
ALLI DENTRO ESTAN ALGUNOS DE LOS QUE LO EMPUJARON A LO QUE SE CONVIRTIO.

...EL VA DONDE LA MUERTE.
...DIGAMOS QUE ESA LEY NO SE SANCIONE, QUE MEDIDAS PUEDO TOMAR?
NO TE PREOCUPES, MELSICK. TENGO TODO A FAVOR PARA QUE ASI SEA.
ESO ESPERO. NO QUI...

DONDE LA MUERTE... ELLA ESTA AQUI, AHORA...
...Y SE HACE NOTAR
ESTRATEGIA. MI MAESTRO ME LA ENSEÑO. SOLO POR ESO CAEN.
ESTEBAN, MI HERMANO ERA UN PESIMO ESTRATEGA...
...ASI LE FUE...

ESTA AH! ARRIBA
SI, CREO QUE LO VEO...

...ESTEBAN...

...CUANDO MUERAS...
...NO SERA EN COMPLETA SOLEDAD...

...ELLOS VAN A LLEGAR AL INFIERNO ANTES QUE NOSOTROS...
NO ES UNA PROMESA, ES UN HECHO.

AL MENOS... DEJAME SABER... QUE TU PERDICIÓN NO PASARÁ INADVERTIDA.
...Y VAN A SER ELLOS QUIENES LO LAMENTEN.
LAURA!! SALI DE UNA VEZ!
CANSADO... ATURDIDO. ES IMPOSIBLE ENCONTRAR A MI HERMANO Y REDIMIRLO
ESTAN SEGUROS QUE ESTA ELLA ADENTRO?
SI

ALGUIEN PUEDE PERDER A SUS SERES QUERIDOS. NO DEBERIA METERME ..
...PERO NO VOY A DEJAR QUE ESO PASE
ENTREMOS
PERO ES UN INFIERNO!
SHH... VA A ESTAR BUENO
DONDE ESTA LA PUTA DE LAURA? NO ME PROVOQUES! NO ME MIENTAS. RAPIDO-RAPIDO-RAPIDO UH?
BANG

ESO PASA POR ENCUBRIR A UNA CAGADORA
Y CON LAURA VA A SER TAN DOLOROSO Y LENTO
POR QUE?
ODIAS LO LENTO?
YO SE DE ALGO LENTO...
Y ME ES LO UNICO SEGURO. SIEMPRE.
ES LO QUE ADORO DE LA MUERTE.
LOS DEMAS
DONDE?
SOMOS... NOSOTROS DOS SOLOS, MALPARIDO!
SOLTAKKKKHHHHHH!!

ES UNA ESTUPIDEZ MALGASTAR UN BUEN CUCHILLO.
ESTEBAN...
MATASTE A TUCAI HIJO DE MIL PUTAS! SOLTA TUS ARMAS.
ESTEBAN.
ESTEBAN... POR QUE ACA?... POR QUE AHORA? POR QUE ASI?!
EL ESTA DONDE LA MUERTE.
AUNQUE EN VERDAD ERES TU QUIEN LA ARRASTRA...
...A DONDEQU ERA QUE VAYAS
ESTEBAN...
POR SUPUESTO... VOY A DEJAR QUE LA MATES.

SOLO MI HERMANO Y YO... SOLO...
MI OPCION ES MATAR. TAMBIEN LA DE EL. TU DECISION.
SI O NO.
BLANCO O NEGRO
MUERTE O VIDA
RECUERDA QUE JAMAS AMBOS.
JAMAS AMBOS.

¡ALTO! NO SE MUEVA
SON USTEDES...
...QUIENES NO VAN A PODER MOVERSE...
¡CUANDO LIBERE MI ODIO... MI FRACASO
¡CAIDEH
EL DESPERDICIO DE MI VIDA ENTERA
EN CAUSAS PERDIDAS

NO LE DISPAREES AHORA, IMBECIL!
MATO A 7 DE NOSOTROS, QUE ESPERAS QUE HAGA?
EL NO QUEMO LA CASA, PERO PUEDE SABER PORQUE LO HACIAN
COMO LO VAMOS A INTERROGAR? NO VA A SER TAN FACIL
PENTOTAL
Y NOS DESHACEMOS DE EL

ES TODO LO QUE SE... LO JURO. ES TODO
DROGADO... MIS DERECHOS VIOLADOS... MIS SECRETOS LIBRADOS... MIS OJOS FRENTE A LOS SUYOS...
QUE DIGO?!
..YO NO TENGO DERECHOS...
..HAGO DEL DOLOR MI DERECHO..
UNA MUÑECA DISLOCADA.
KRAK!
YA DIJO LO QUE SABE MATALO
UNO CONTRA DOS. NO ESTA BIEN..

DE TODAS FORMAS NO TIENE PORQUE SER JUSTO
VEN
MUCHO MEJOR AS

DETRAS DE MI VIENEN MAS POLICIAS
SI PUDIERA DESAPARECER... RIESGO CONSTANTE, DOLOR PERMANENTE, Y ELLA, MI ETERNA Y DULCE COMPAÑERA
SKRASH
PORQUE ESO ERES MI SOMBRA, MI VOLUNTAD, MI TODO.
CREO QUE OLVIDE ADONDE QUERIA ...EGAR

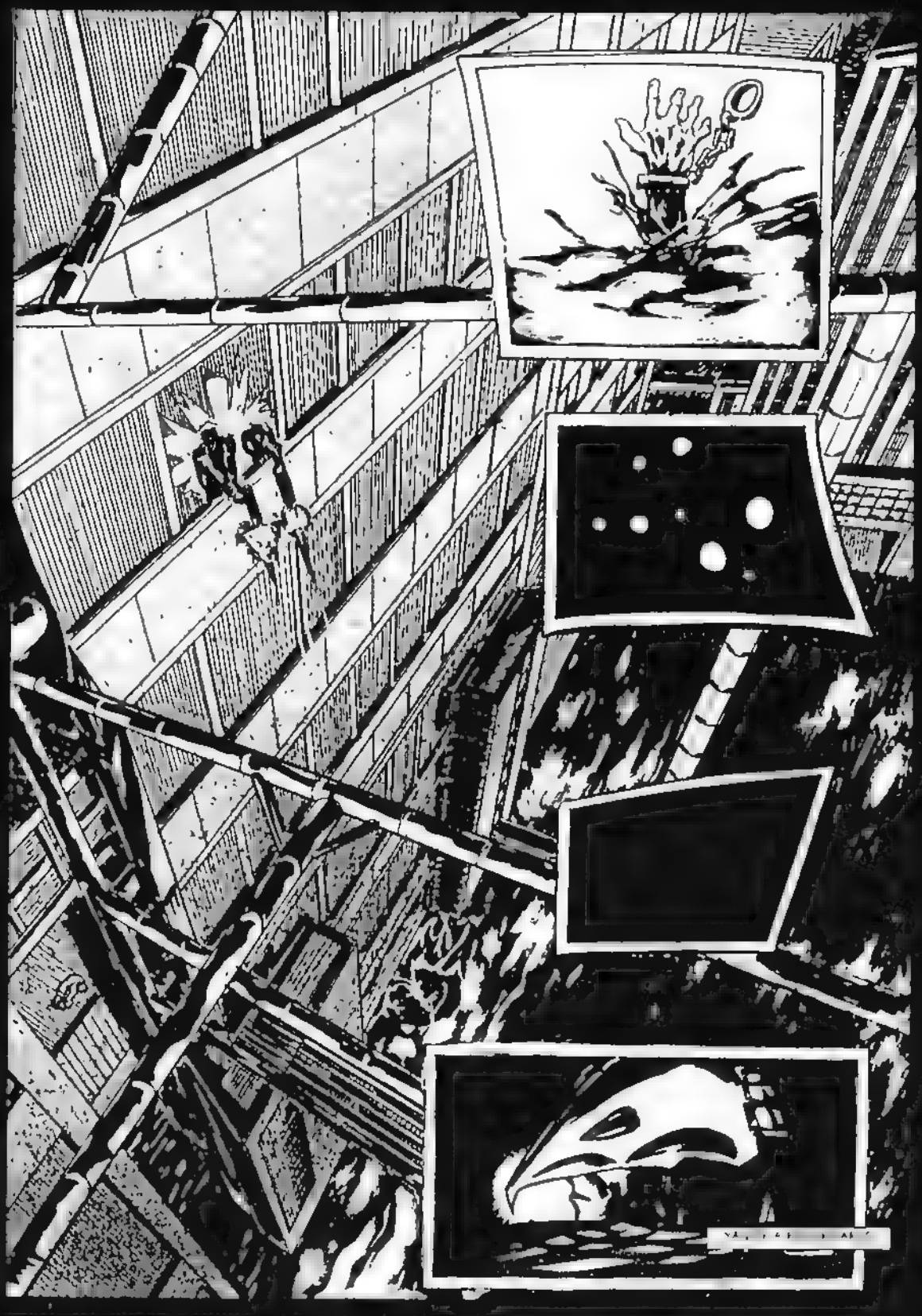

MAESTRO... OLVIDE ADONDE QUERÍA LLEGAR...
AHORA VOY A RECORDARLO

POR SUPUESTO EN VERDAD NO QUISISTE LLEGAR A NINGUN LADO
Y AHORA LO ENTIENDES TODO TIENE UN SENTIDO DIFERENTE
¿CREES SABER LO QUE LA JUSTICIA SIGNIFICA Y POR ESO VAS A JUZGARTE?
AUNQUE TIENES EN CLARO QUE HAY OTRA ALTERNATIVA
MAS DIFICIL E IMPIA
PORQUE
DONDE LA MUERTE NO LLEGA TU LO HACES, CARROÑERO

BUITRE

N° 1

Historia

Abel Saidman

Arte

Martín Larreategui

Págs. 1-7

Luis Guaragna

[illegible]

Abel Saidman

[illegible]

Carlos Destaris

[illegible]

Luis Guaragna

[illegible]

Abel Saidman

BUITRE CREADO POR

SAIDMAN - LARREATEGUI

GUARAGNA

[illegible]

[illegible] ES SON MERA COINCIDENCIA.

IMPRIME PALABRA GRAFICA
EDITORA ASOCIADA S.A.
DISTRIBUYE TRIFASIC GROUP
MADE IN ARGENTO!
TRIFASIC GROUP SON
SAIDMAN - LARREATEGUI
GUARAGNA

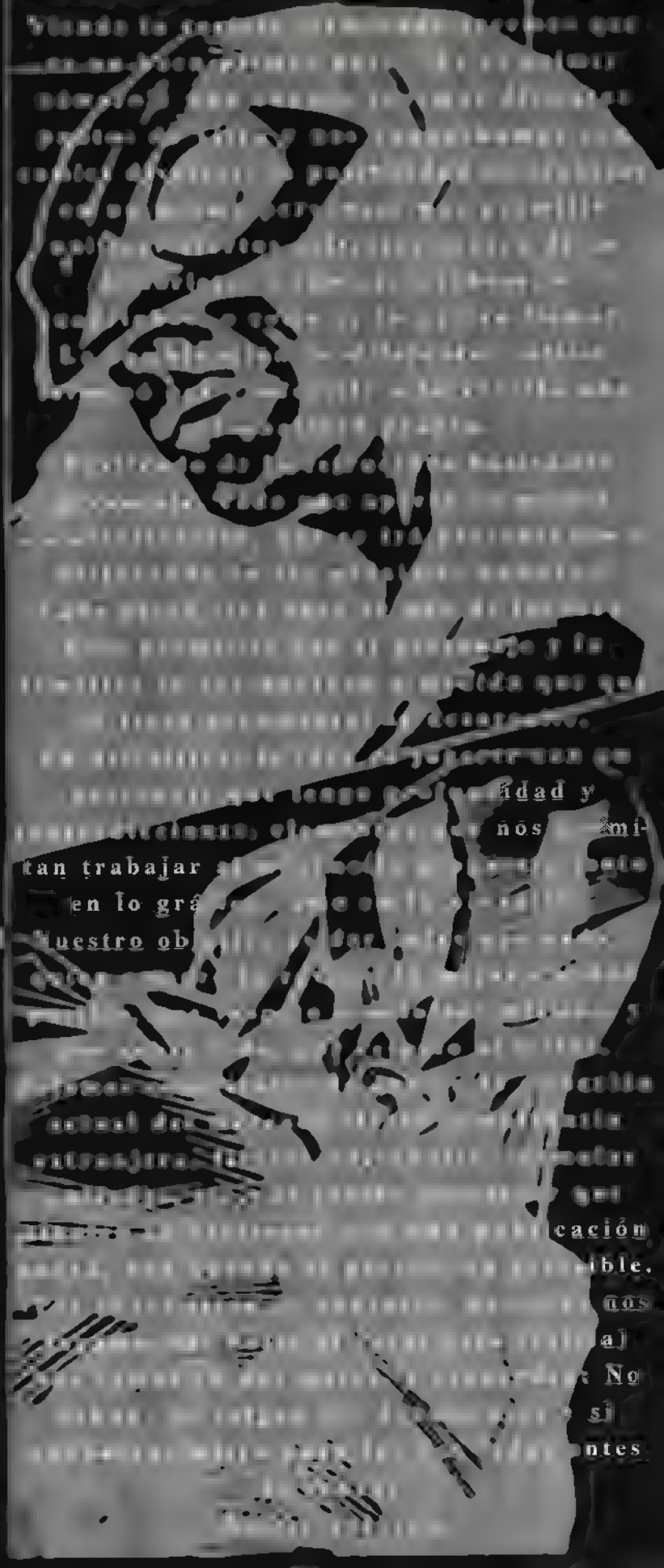

LARREATEGUI 76

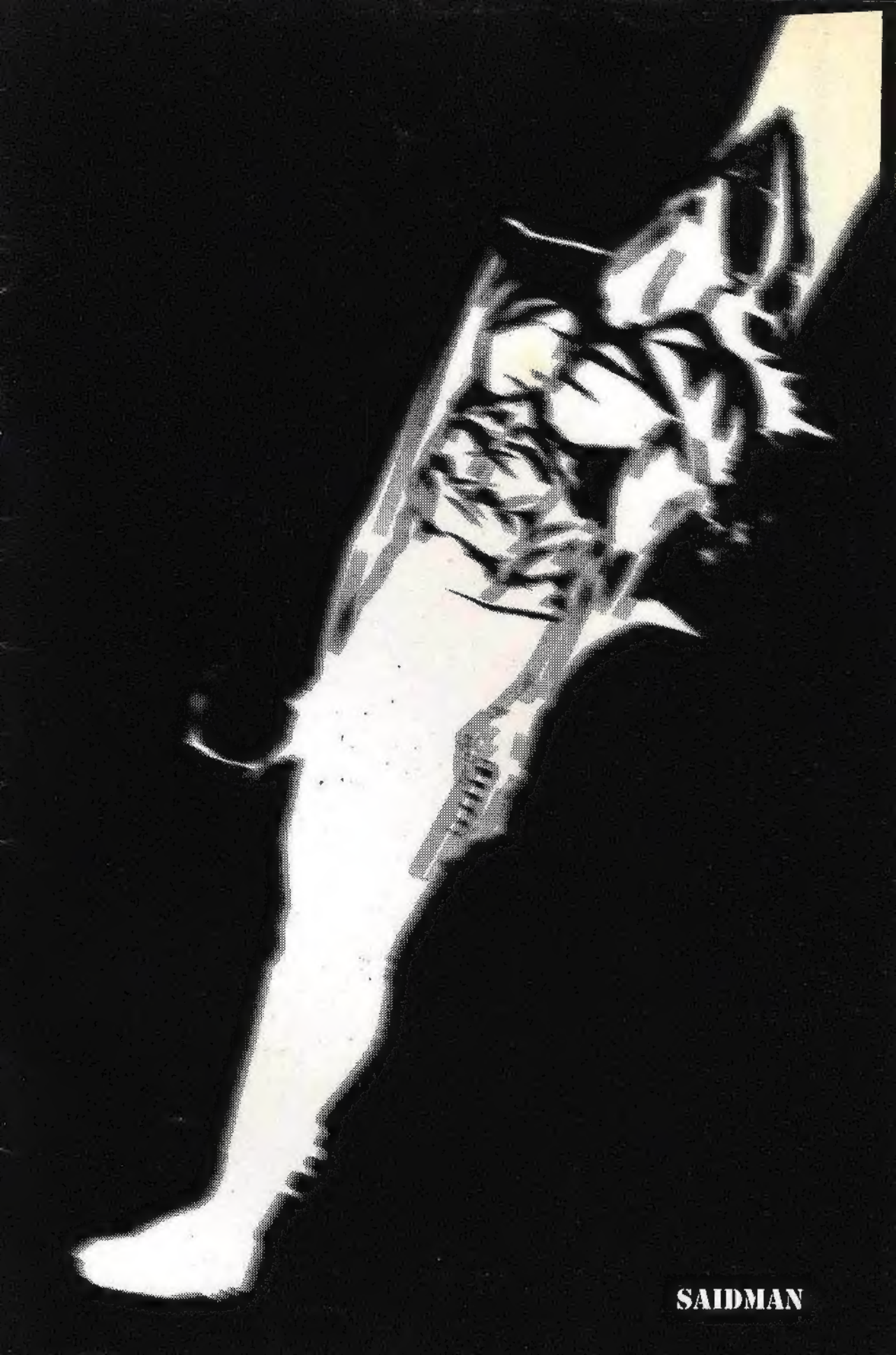
SAIDMAN

TRIFASIK
GROUP